



GOBIERNO
DE SONORA
CONTRALORÍA
GENERAL

SOLICITUD DE GASTOS DE VIÁTICOS

FECHA: 19 de septiembre del 2022		CLAVES PRESUPUESTARIAS: 1060000900 1304E501O02133A1 375011 2211EM13 1060000900 1304E501O02133A1 375021 2211EM13	
ADSCRIPCIÓN: Secretaría de la Contraloría General			
UNIDAD RESPONSABLE: 1060000900 Dirección General de Evaluación y Control de Obra Pública			
UNIDAD EJECUTORA: 1304E501O02133A1 FISCAL.CTRL.EVAL.GEST.P			
NOMBRE DEL SERVIDOR PUBLICO COMISIONADO: Ing. Roberto Grijalva Foncerrada			
NIVEL: 111			
No. DE EMPLEADO: 37112			
PUESTO FUNCIONAL: Director de Verificación			
DESTINO: Navojoa, Cajeme, Empalme, Etchojoa y Guaymas, Sonora.			
MOTIVO: Se le comisiona para que realice la verificación física de las obras anexas a este oficio, correspondientes a los programas Ampliación y Mejoramiento de la Planta Física para la Educación y Capacitación y Escuelas al Cien, las obras se encuentran ubicadas en los municipios de Navojoa, Cajeme, Empalme, Etchojoa y Guaymas, Sonora. Según oficio de comisión No. ECOP-DV-0990/2022.			
PERIODO DE LA COMISIÓN: 21 al 23 de septiembre del 2022		POR INSTRUCCIONES DE: Ing. Víctor Efraín Figueroa Miranda. Director General de Evaluación y Control de Obra Pública.	
NÚMERO DE DÍAS	COSTO POR DÍA	TOTAL, POR DÍA	
VIATICOS: 2 días	\$1,100.00	\$2,200.00	
GASTOS DE CAMINO: 1 día	\$ 400.00	\$400.00	
SUMA TOTAL:		\$ 2,600.00	
OBSERVACIONES: Con cargo a los recursos del 2 al millar estatal.			
RECIBÍ DE LA CAJA DE GOBIERNO LA CANTIDAD DE: \$ 2,600.00 (dos mil seiscientos pesos 00/100 M.N.)			
SERVIDOR PUBLICO COMISIONADO ING. ROBERTO GRIJALVA FONCERRADA RFC GIRF9011162C1	SOLICITA RECIBE LIC. DAVID LOPEZ HUGUEZ DIRECTOR GENERAL DE ADMINISTRACIÓN Y CONTROL PRESUPUESTA	AUTORIZA ING. VÍCTOR EFRAÍN FIGUEROA MIRANDA DIRECTOR GENERAL DE EVALUACIÓN Y CONTROL DE OBRA PÚBLICA.	



GOBIERNO
DE SONORA
SECRETARÍA DE LA
CONTRALORÍA
GENERAL

Dirección General de Evaluación y Control de Obra Pública
Secretaría de la Contraloría General

Oficio: ECOP-DV-0990/2022.

Hermosillo, Sonora a 19 de septiembre de 2022.

"2022: Año de la Transformación"

Asunto: Se comisiona

ING. ROBERTO GRIJALVA FONCERRADA.

Director de Verificación.

Presente.

Con fundamento en el Artículo 17, fracción I del Reglamento Interior de esta Secretaría, se le comisiona para que realice la verificación física de las obras anexas a este oficio, correspondientes a los programas Ampliación y Mejoramiento de la Planta Física para la Educación y Capacitación y Escuelas al Cien, las obras se encuentran ubicadas en los municipios de Navojoa, Cajeme, Empalme, Etchojoa y Guaymas, Sonora.

Dicha comisión comprende del 21 al 23 de septiembre del año en curso, para lo cual dispondrá de 2 días de viáticos y 1 gasto de camino, con cargo a los recursos del 2 al millar estatal, debiendo rendir un informe escrito con las conclusiones respectivas.

Agradeciendo su atención, me reitero a sus órdenes para cualquier duda o aclaración.

Atentamente

ING. VÍCTOR EFRAÍN FIGUEROA MIRANDA.
Director General.



SECRETARÍA DE LA CONTRALORÍA GENERAL
DIRECCIÓN GENERAL DE EVALUACIÓN
Y CONTROL DE OBRA PÚBLICA
HERMOSILLO, SONORA.

C.c.p. Lic. David López Huguez. Director General de Administración y Control Presupuestal de la S.C.G. Presente
Archivo
RGF/LMN/GVB



Centro de Gobierno, Edificio Hermosillo, Segundo Nivel, Blvd. Paseo del Río y Galeana C.P. 83280, Hermosillo, Sonora, Teléfono (662) 217 1885, (662) 217 2517.

www.sonora.gob.mx

ANEXO AL OFICIO ECOP-DV-0990/2022

DÍAS DE VERIFICACION	OBRA	CONTRATO	LOCALIDAD	MUNICIPIO	PROGRAMA
21 al 23 de septiembre de 2022	(22-FB-0006) CONSTRUCCION DE CINCO AULAS, DIRECCIÓN, SERVICIOS SANITARIOS, PLAZA CIVICA, ANDADORES, BEBEDEROS, LAVAMANOS, CISTERNA, SUBESTACIÓN ELÉCTRICA, CERCO PERIMETRAL, EN EL CENTRO DE ATENCIÓN MULTIPLE 32, DE LA LOCALIDAD Y MUNICIPIO DE NAVOJOA, SONORA	ISIE-FAMEB-22-063	NAVOJOA	NAVOJOA	AMPLIACION Y MEJORAMIENTO DE LA PLANTA FISICA PARA LA EDUCACIÓN Y LA CAPACITACION
	REPARACION GENERAL DEL PLANTEL (TECNICA 56, JOSE LUIS OSUNA VILLA).	ISIE-FAMEB-22-066	CD. OBREGON	CAJEME	AMPLIACION Y MEJORAMIENTO DE LA PLANTA FISICA PARA LA EDUCACIÓN Y LA CAPACITACION
	(21-RC-0045) PINTURA GENERAL, INSTALACION DE AIRES ACONDICIONADOS Y OBRA EXTERIOR, EN TELESECUNDARIA 315, DE LA LOCALIDAD Y MUNICIPIO DE EMPALME, SONORA	ISIE-FP-22-012	EMPALME	EMPALME	PROGRAMA POTENCIACIÓN DE LOS RECURSOS DEL FAM "ESCUELAS AL CIEN"
	(21-RC-2016) REHABILITACIÓN DE AULAS, SERVICIOS SANITARIOS Y OBRA EXTERIOR, EN JARDIN DE NIÑOS MANUEL JOSE OTHON, DE LA LOCALIDAD Y MUNICIPIO DE EMPALME, SONORA	ISIE-FP-22-012 (21-RC-2016)	EMPALME	EMPALME	PROGRAMA POTENCIACIÓN DE LOS RECURSOS DEL FAM "ESCUELAS AL CIEN"
	(21-RC-0036) REHABILITACIÓN Y MANTENIMIENTO EN LA ESCUELA PRIMARIA NIÑOS HEROES, DE LA LOCALIDAD DE NAVOLATO Y MUNICIPIO DE ETCHOJOA, SONORA	ISIE-FP-22-013	NAVOLATO	ETCHOJOA	PROGRAMA POTENCIACIÓN DE LOS RECURSOS DEL FAM "ESCUELAS AL CIEN"
	(21-RC-2011) REHABILITACIÓN DE AULAS, REHABILITACIÓN DE SERVICIOS SANITARIOS, CONSTRUCCIÓN DE LAVAMANOS Y OBRA EXTERIOR, EN TELESECUNDARIA 249, DE LA LOCALIDAD DE NAVOLATO Y MUNICIPIO DE ETCHOJOA, SONORA	ISIE-FP-22-015	NAVOLATO	ETCHOJOA	PROGRAMA POTENCIACIÓN DE LOS RECURSOS DEL FAM "ESCUELAS AL CIEN"
	(21-RC-0007) REHABILITACION DE AULAS Y SERVICIOS SANITARIOS, Y OBRA EXTERIOR EN CENTRO DE ATENCION MULTIPLE NUMERO 45 EN LA LOCALIDAD HEROICA GUAYMAS Y MUNICIPIO DE GUAYMAS, SONORA.	ISIE-FP-22-021	GUAYMAS	GUAYMAS	PROGRAMA POTENCIACIÓN DE LOS RECURSOS DEL FAM "ESCUELAS AL CIEN"
	CONSTRUCCION DE MODULO DE INGENIERIA INDUSTRIAL E INSTALACION DE AIRE ACONDICIONADO (LA CCT DEBE SER 26XSU0001B-ESPERANDO AUT. DE CAMBIO)	ISIE-FP-22-025	EMPALME	EMPALME	PROGRAMA POTENCIACIÓN DE LOS RECURSOS DEL FAM "ESCUELAS AL CIEN"
	22-UE-0014 ADECUACIONES Y MEJORAS PARA EL EDIF H. EN LA ITSON OBREGON, CAMPUS CENTRO .DE LA LOCALIDAD DE CD. OBREGON MUNICIPIO DE CAJEME.	ITSON	CAJEME	CD. OBREGON	AMPLIACION Y MEJORAMIENTO DE LA PLANTA FISICA PARA LA EDUCACIÓN Y LA CAPACITACION
	22-UE-0016 ADECUACIONES Y MEJORAS PARA EL EDIF DE AULAS AG-100. EN LA ITSON CAMPUS GUAYMAS .DE LA LOCALIDAD DE H. GUAYMAS MUNICIPIO DE GUAYMAS.	ITSON	GUAYMAS	H. GUAYMAS	AMPLIACION Y MEJORAMIENTO DE LA PLANTA FISICA PARA LA EDUCACIÓN Y LA CAPACITACION

Ing. Víctor Efraín Figueroa Miranda
Director General de Evaluación y Control de Obra Pública.
Secretaría de la Contraloría General

En cumplimiento a lo dispuesto en el oficio de No. ECOP-DV-0990/2022, de fecha 19 de septiembre del 2022, donde se informa de los trabajos de verificación física de las obras correspondientes a los programas "FAM" y "Escuelas al Cien", las obras se encuentran ubicadas en los municipios de Navojoa, Cajeme, Empalme, Etchojoa y Guaymas, Sonora.

El día 21 de septiembre del 2022, se realizó el traslado al municipio de Navojoa para comenzar con los trabajos de verificación física como se muestra a continuación:

Obra: "CONSTRUCCIÓN DE CINCO AULAS, DIRECCIÓN, SERVICIOS SANITARIOS, PLAZA CIVICA, ANDADORES, BEBEDEROS, LAVAMANOS, CISTERNA, SUBESTACIÓN ELÉCTRICA, CERCO PERIMETRAL, EN EL CENTRO DE ATENCIÓN MULTIPLE 32, DE LA LOCALIDAD Y MUNICIPIO DE NAVOJOA, SONORA".

Ejecutora: ISIE

Contrato No: ISIE-FAMEB-22-063

Estado de la Obra: En proceso, se realizó el recorrido por la obra en compañía del residente y superintendente el cual se observó que se estaban realizando trabajos de buena calidad, contando con un avance aproximado de un 25% de su totalidad. A continuación, se hace mención de los trabajos que se estaban ejecutando al momento de la inspección física de la obra:

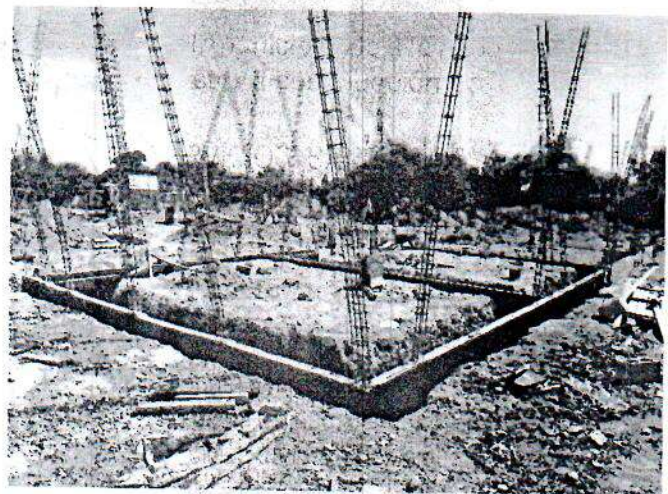

8

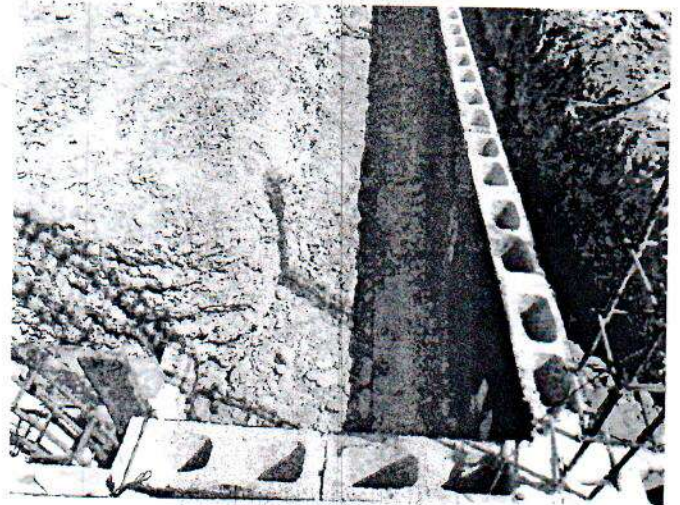
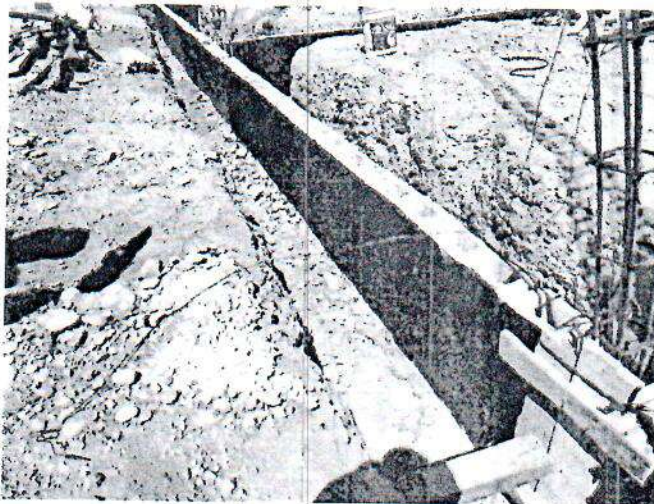

Obra: "REPARACIÓN GENERAL DEL PLANTEL TECNICA 56, JOSE LUIS OSUNA VILLA".

Ejecutora: ISIE

Contrato No: ISIE-FAMEB-22-066

Estado de la Obra: En proceso, se realizó el recorrido por la obra en compañía del residente el cual se observó que estaban realizando trabajos en buena calidad, contando con un avance aproximado del 20% de su totalidad, hubo un hallazgo el cual no se encuentra en catalogo de conceptos, realizaron la demolición de un voladizo en área de aulas en planta alta, el cual residente nos comentó que se realizaría la rehabilitación en el área de volado en lecho inferior de losa de azotea el cual se empezó a descarapelar en gran cantidad (bombeado) dejando expuesto el acero y optaron por la demolición del voladizo, esperando a personal por parte de la ejecutora para hacer la modificación de catalogo para poder cubrir los gastos de rehabilitación de esa área que no estaba contemplada. A continuación, se hace mención de los trabajos que se estaban ejecutando al momento de la inspección física de la obra:

- PISO DE 10 CM DE ESPESOR DE CONCRETO DE F'C= 200KG/CM2 TMA $\frac{3}{4}$ " H. EN O. REFORZADO CON FIBRA DE POLIPROPILENO MASTERFIBER CON DOSIFICACIÓN (1 BOLSA DE 900GR POR M3 DE CONCRETO) COLADO EN TABLEROS SEGÚN DISEÑOS, JUNTAS FRIAS CON VOLTEADOR, ACABADO PULIDO O ESCOBILLADO EN RAMPAS PARA MINUSVALIDOS, RAYADO CON BROCHADE CERDA EN FORMA RECTA. CURADO CON MEMPRANA, CURE EB DE BASEF, INCLUYE: APISONADO, NIVELACIÓN DE SUPERFICIE, VOLTEADOR EN TODO SU PERIMETRO Y JUNTAS FRIAS Y TODO LO NECESARIO PARA SU CORRECTA EJECUCIÓN, P.U.O.T.
- GUARNICIÓN DE 15X30 CM A BASE DE CONCRETO F'C=250KG/CM2 TMA $\frac{3}{4}$ " H. EN O. ACABADO APARENTE LADO EXTERIOR, ARMADA CON 2 VARILLAS #3 LONG. Y ESTRIBOS DE #3 @ 50CM, CIMBRA, COLADO, CURADO Y DESCIMBRA Y TODO LO NECESARIO PARA SU CORRECTA EJECUCIÓN.

2

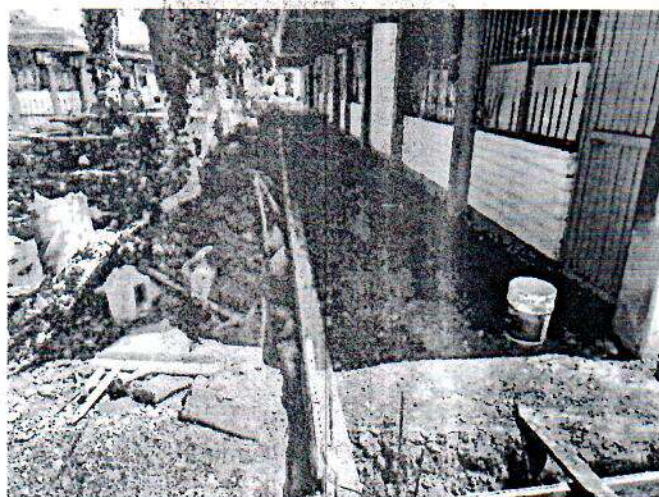

Obra: "PINTURA GENERAL, INSTALACIÓN DE AIRES ACONDICIONADOS Y OBRA EXTERIOR, EN TELESECUNDARIA 315, DE LA LOCALIDAD Y MUNICIPIO DE EMPALME."

Ejecutora: ISIE

Contrato No: ISIE-FP-22-012

Estado de la Obra: En proceso, se realizó el recorrido de la obra en compañía del residente el cual nos comentó que empezaron con la colocación de aires acondicionado suministrándolos con recurso propio ya que anticipo aun no ha sido entregado, contando con un avance de ejecución del 10% de su totalidad, en el momento de la inspección física no se encontraba persona trabajando ni había trabajos realizándose de ningún tipo.

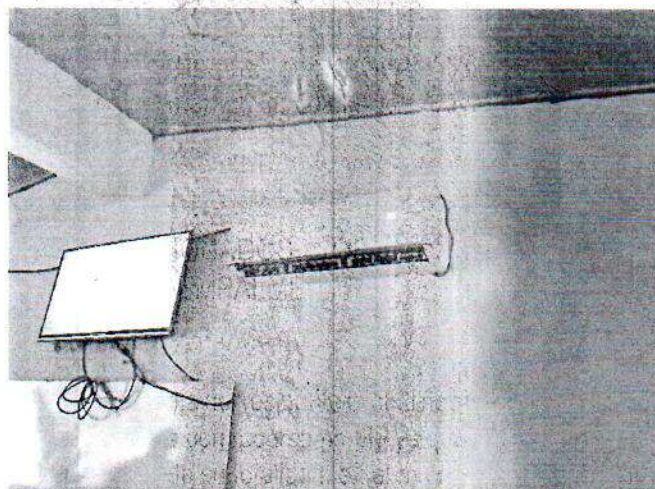
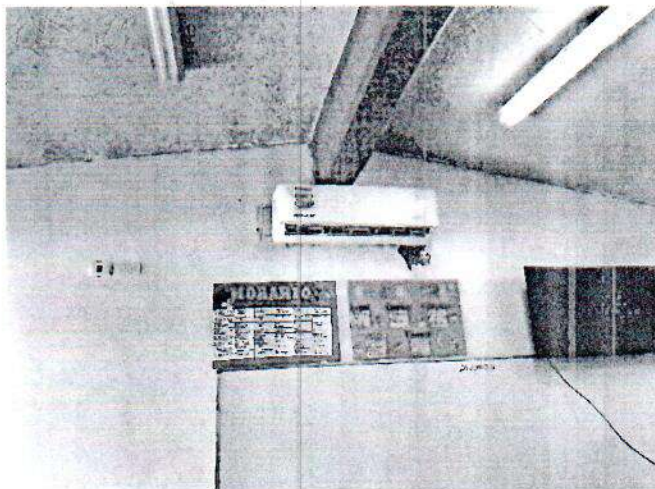

2

Obra: "REHABILITACIÓN DE AULAS, SERVICIOS SANITARIOS Y OBRA EXTERIO, EN EL JARDIN DE NIÑOS MANUEL JOSE OTHON, DE LA LOCALIDAD Y MUNICIPIO DE EMPALME, SONORA".

Ejecutora: ISIE

Contrato No: ISIE-FP-22-012 (21-RC-2016)

Estado de la Obra: En proceso, se realizó el recorrido de la obra en compañía del residente, observando trabajadores haciendo la colocación de los aires acondicionados únicamente, contando con un avance de ejecución del 10% de su totalidad.

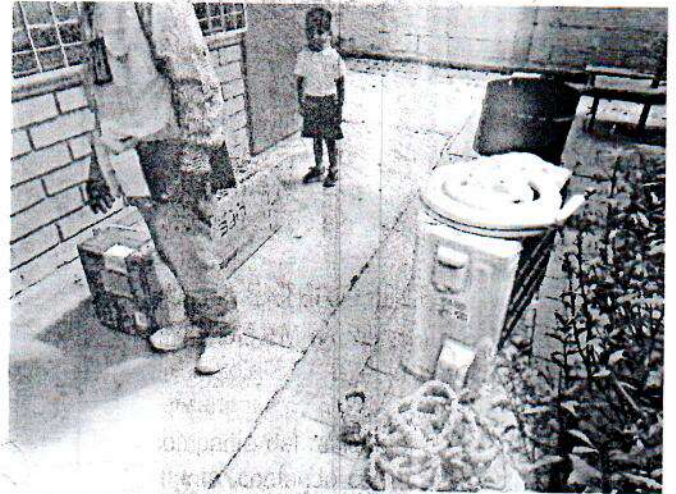

Obra: "REHABILITACIÓN MANTENIMIENTO DE LA ESCUELA PRIMARIA NIÑOS HEROES, DE LA LOCALIDAD DE NAVOLATO Y MUNICIPIO DE ETCHOJOA, SONORA".

Ejecutora: ISIE

Contrato No: ISIE-FP-22-013

Estado de la Obra: En proceso, se realizó el recorrido de la obra en compañía del residente comentando que el pago de anticipo fue tardío por el cual la obra se encuentra atrasada y solamente al momento de la inspección física se encontraban trabajando en instalaciones eléctricas (luminaria, contactos y apagadores).

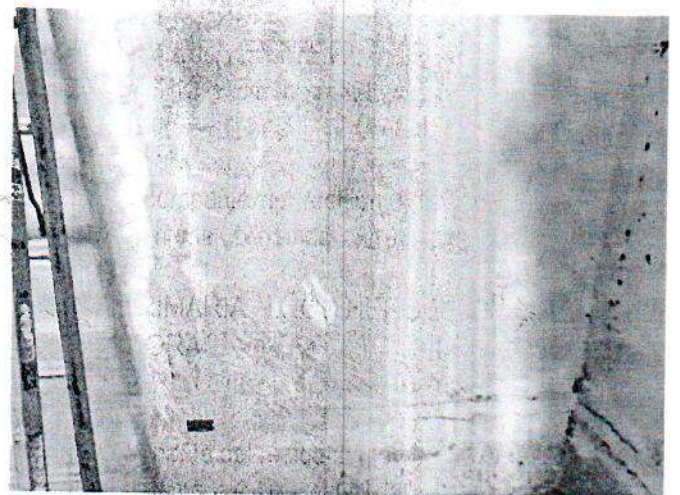
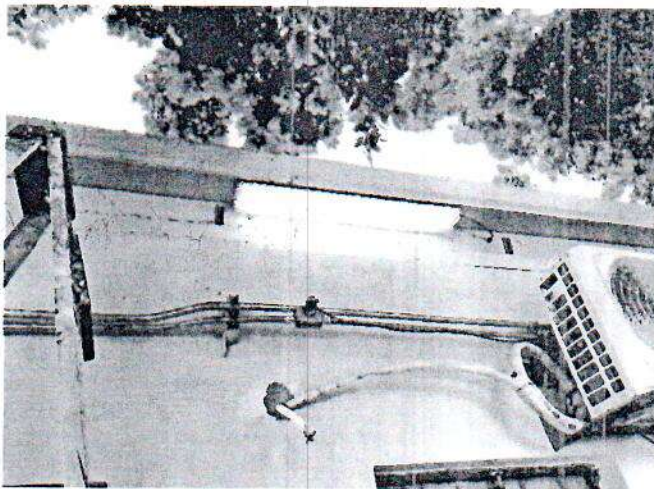

8

Obra: "REHABILITACIÓN DE AULAS, REHABILITACIÓN DE SERVICIOS SANITARIOS, CONSTRUCCIÓN DE LAVAMANOS Y OBRA EXTERIOR, EN LA TELESECUNDARIA 249, DE LA LOCALIDAD DE NAVOLATO Y MUNICIPIO DE ETCHOJOA, SONORA".

Ejecutora: ISIE

Contrato No: ISIE-FP-22-015

Estado de la Obra: Terminada,

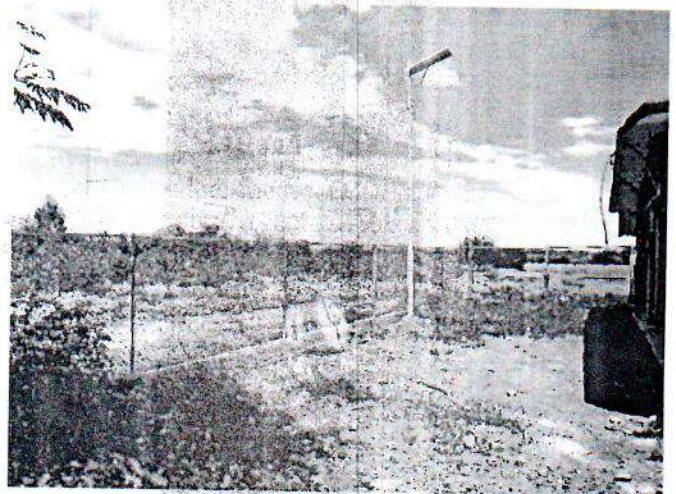
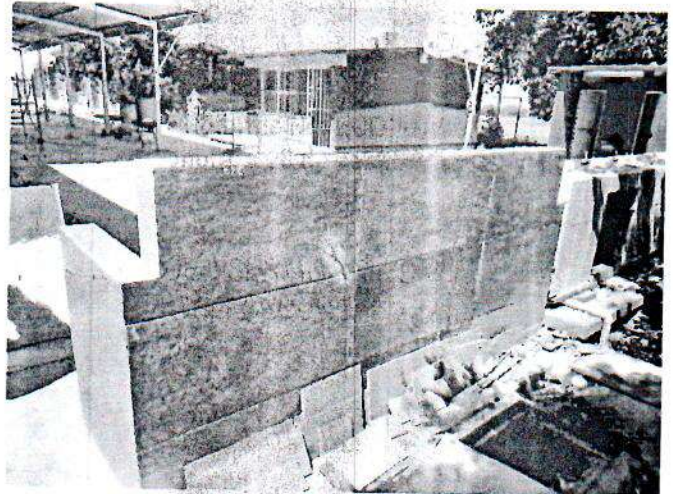
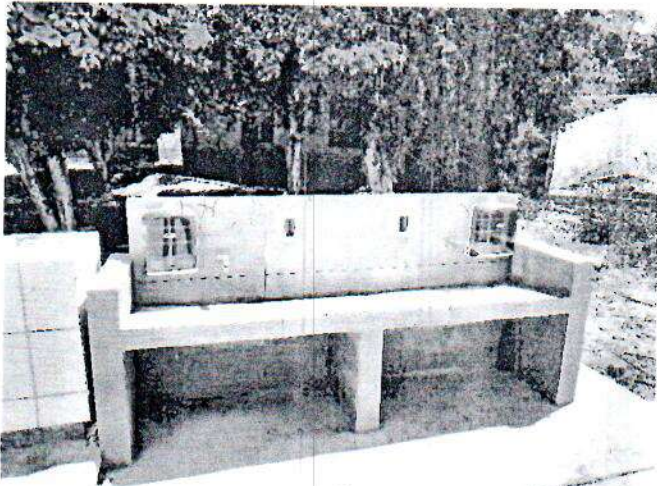

Obra: "REHABILITACIÓN DE AULAS Y SERVICIOS SANITARIOS Y OBRA EXTERIOR EN CENTRO DE ATENCION MULTIPLE NUMERO 45, EN LA LOCALIDAS HEROICA DE GUAYMAS Y MUNICIPIO DE GUAYMAS, SONORA".

Ejecutora: ISIE

Contrato No: ISIE-FP-22-021

Estado de la Obra: En proceso, se realizó el recorrido de la obra en compañía del residente comentando que solo se han realizado los trabajos de colocación de aires acondicionados y la colocación de 2 equipos de hidroneumáticos con recurso propio, porque aun no se les ha entregado el anticipo. Al momento de la inspección física no se encontraba personal trabajando.

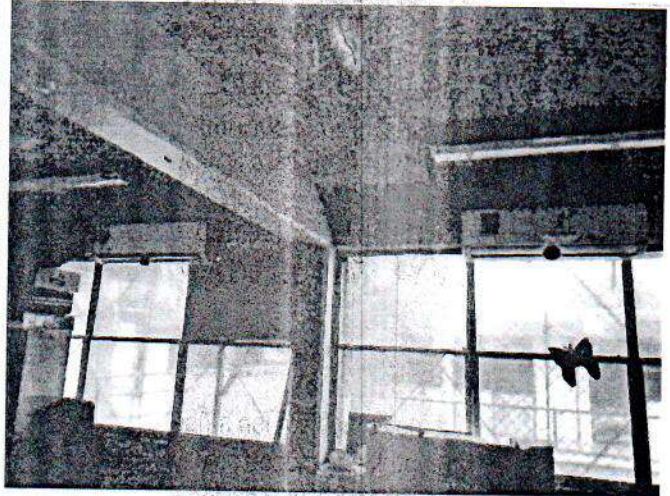

Obra: "CONSTRUCCIÓN DE MODULO DE INGENIERIA INDUSTRIAL E INSTALACION DE AIRE ACONDICIONADO (LA CCT DEBE SER 26XSU0001B-ESPERANDO AUT. DE CAMBIO)".

Ejecutora: ISIE

Contrato No: ISIE-FP-22-025

Estado de la Obra: No iniciada, se realizo el recorrido en las instalaciones donde se realizará la construcción el cual el residente nos comento que la obra no a iniciado por falta de pago de anticipo.



Área donde se va a realizar la construcción del módulo de Ingeniería Industrial.

2

Obra: "ADECUACIONES Y MEJORAS PARA EL EDIF DE AULAS AG-100. EN LA ITSON CAMPUS GUAYMAS DE LA LOCALIDAD DE H. GUAYMAS MUNICIPIO DE GUAYMAS".

Contrato No: ITSON

Estado de la Obra: En proceso, se realizo el recorrido de la obra en compañía del superintendente, lo cual nos comento que empezaron a trabajar desde el mes de julio.

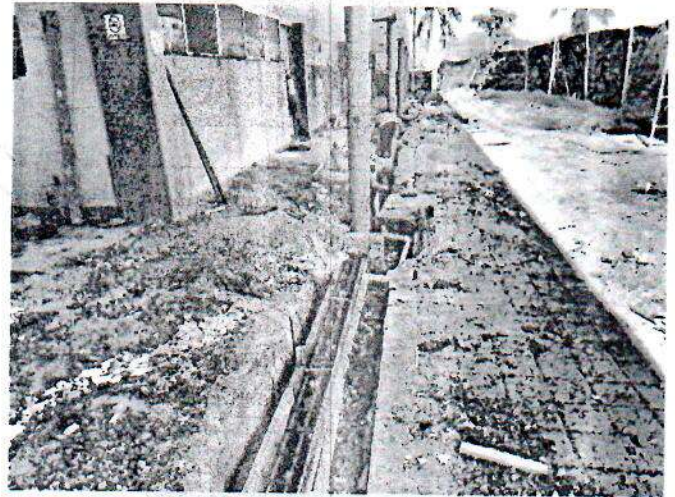
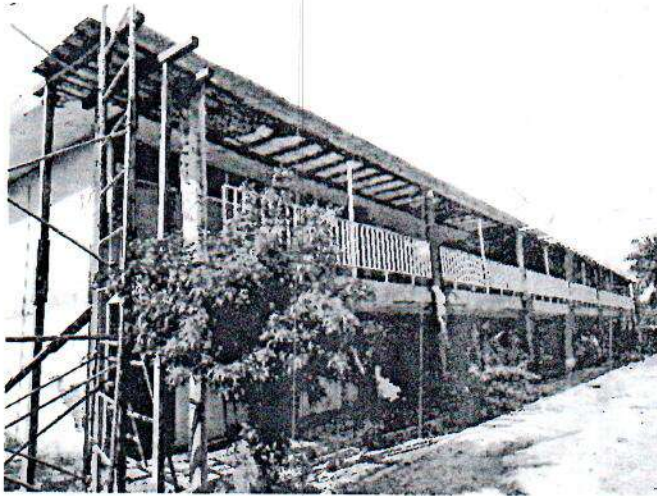

Obra: "ADECUACIONES Y MEJORAS PARA EL EDIF H EN LA ITSON OBREGON, CAMPUS CENTRO, DE LA LOCALIDAD DE CD. OBREGON MUNICIPIO DE CAJEME".

Contrato No: ITSON

Estado de la Obra: en proceso.

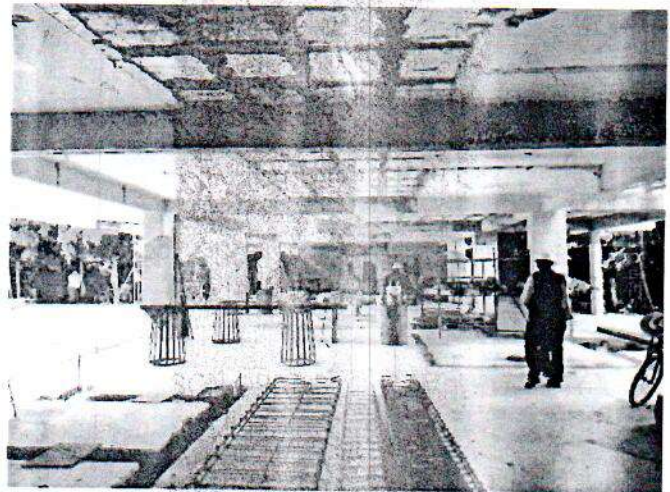
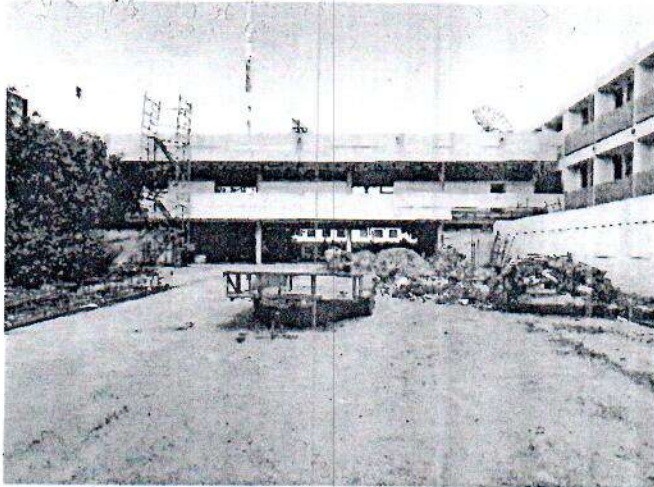

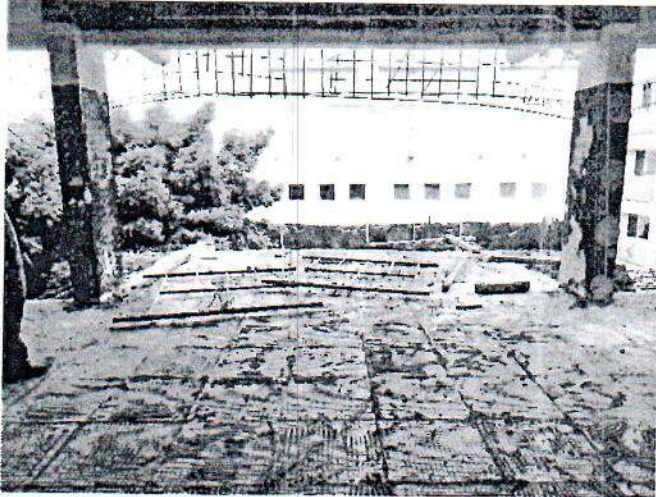

Posteriormente el día 23 de septiembre del presente año, habiéndose concluido las actividades de verificación física de la obra, se realizó traslado a la ciudad de Hermosillo, Sonora.

ATENTAMENTE

Ing. Roberto Grijalva Foncerrada
Director de Verificación